URL der Seite: http://www.m3c.de/5725-sibelius_7_upgrade_%2B_photoscore__and__audioscore.htm
Home - Und mehr! - Updates & Upgrades - Sibelius 7 Upgrade + PhotoScore & AudioScore

Sibelius 7 Upgrade + PhotoScore & AudioScore

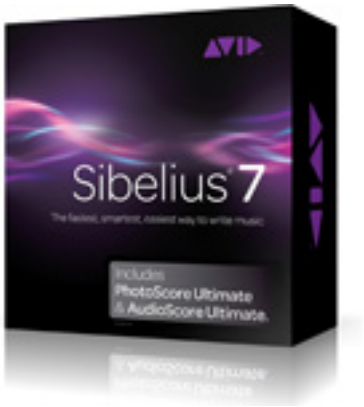

Art.Nr.: 496016
UVP inkl. MwSt.
459.00 €

Bundle: Sibelius 7 Upgrade plus Vollversionen von PhotoScore Ultimate 7 & AudioScore Ultimate 7

Das Upgrade Bundle für alle Besitzer einer Sibelius Einzelplatz Vorversion (Professional oder EDU), die gleichzeitig auch noch die Vollversionen von PhotoScore Ultimate 7 Notenscan-Software) und AudioScore Ultimate 7 (Umwandlung von Audio zu Notation) erwerben möchten.

Die aktuellste Version der weltweit meistgekauften Notationssoftware: 'AVID® Sibelius® 7' ist erneut richtungsweisend. Sie wird den höchsten Erwartungen anspruchsvoller Komponisten, Arrangeure und Verlagshäuser ebenso gerecht, wie dem Bedürfnis, das einfachste Programm seiner Art zu sein.

Die nagelneue Benutzeroberfläche liefert zielorientiert schnellste Ergebnisse. Mit einer exklusiven Soundbibliothek wird Notation sehr viel eindrucksvoller zum Hörgenuss. Eine umfassende Music XML-Unterstützung verhilft zum problemlosen Dateiaustausch mit anderen. Weitreichende grafische und typografische Verbesserungen erlauben sehr viel mehr gestalterische Designfreiheiten.

Musiker haben das neue Sibelius 7 für Musiker gestaltet: Es ist wiederum der schnellste, cleverste und leichteste Weg, Noten zu schreiben und in die Welt hinauszutragen.

Besonderheiten

Hinweis: Dieses Upgrade ist geignet für Anwender, die noch keine Vollversionen von PhotoScore und AudioScore besitzen. Anwender die bereits frühere Vollversionen besitzen können separate Upgrades für die Produkte beziehen.

Features

- NEU: Eine gänzlich neue, aufgabenorientierte Benutzeroberfläche
- NEU: Eine teure und hochwertige Sound-Bibliothek (38GB) - genießen Sie eine extrem realistische Klangwiedergabe
- NEU: Die weltweit erste native 64-Bit Notationssoftware - nutzen Sie mehr Instrumente und Effekte als je zuvor
- NEU: Erheblich erweiterte grafische und typografische Möglichkeiten
- NEU: Offener Dateiaustausch mit voller MusicXML Import/Export Unterstützung
- NEU: Ausgabe von Partitur und Einzelstimmen als PDF Dateien
- NEU: Emuliert jetzt auch den Notenschnelleingabemodus von Finale
- Flexibler Notentransfer beispielsweise auf AVID Scorch für iPAD

©2013 M3C Systemtechnik GmbH [201306111423] Alle Rechte vorbehalten. Beschriebene Spezifikationen können jederzeit und ohne vorherige Ankündigung geändert werden. M3C haftet in keinem Fall für Vollständigkeit und Richtigkeit in Form und Inhalt dieser Spezifikation.

Zubehör

PhotoScore Ultimate ist die schnellste Art, Musik einzuscannen, um sie zu transponieren, zu arrangieren oder zu bearbeiten. Sie können damit Partituren einscannen, wiedergeben, transponieren und drucken oder sogar als Audiodateien abspeichern. PhotoScore Ultimate liest gedruckte und handgeschriebene Noten oder PDFs innerhalb weniger Sekunden ein – nicht nur die Noten selbst, sondern auch gedruckte Bindebögen, Dynamikanweisungen, Liedtexte, Gitarrentabulaturen, Akkordsymbole und mehr werden dabei übernommen. Anschließend können Sie die Noten bearbeiten oder transponieren, wiedergeben, Stimmen extrahieren und drucken – ganz so, als hätten Sie alles selbst eingegeben.

Mit AudioScore Ultimate können Sie einen CD-Track oder eine MP3-Datei öffnen und eine Partitur daraus erstellen. Die fortschrittlichste derzeit verfügbare Technologie ermöglicht es Ihnen, bis zu 16 gleichzeitig gespielte Instrumente oder Noten in mehrere Notenzeilen mit bis zu vier Stimmen pro Notenzeile zu übertragen. Sobald Sie Ihre Noten fertig transkribiert haben, können Sie diese direkt an Sibelius senden.

Lieferumfang

Vier Sibelius 7-Installations-DVDs, Sibelius 7-Schnellstartanleitung, Upgradeaktivierungskarte, Neuratron PhotoScore Ultimate 7-Installations-CD-ROM, Neuratron AudioScore Ultimate 7-Installations-CD-ROM.

Sibelius 7-Sprachenunterstützung: Englisch, Französisch, Deutsch, Italienisch, Japanisch, Vereinfachtes Chinesisch, Spanisch.

PhotoScore- und AudioScore-Sprachenunterstützung: Benutzeroberfläche: nur Englisch; Dokumentation: Englisch, Französisch, Deutsch.

Sprachen: Software D/E/F

Systemanforderungen

PC (Mindestanforderungen): Windows XP SP3 (32-bit), Windows Vista SP2 mit dem Platform Update Pack oder höher, Windows 7 SP1 oder höher, mind. 1 GB RAM, 750 MB freier Festplattenspeicher, DVD-ROM-Laufwerk.

PC (Empfehlungen für die Sibelius 7 Sounds-Klangbibliothek*): Intel Core 2 Duo (oder gleichwertiger Prozessor) oder besser, mind. 4 GB physischer RAM, 40 GB freier Festplattenspeicher (7200 U/min oder schnelleres Laufwerk empfohlen; vorzugsweise SSD), ASIO-kompatible Soundkarte.

Mac (Mindestanforderungen): Mac OS X 10.6.7 oder höher, Mac OS X 10.7, mind. 1 GB RAM, 750 MB freier Festpattenspeicher, DVD-ROM-Laufwerk.

Mac (Empfehlungen für die Sibelius 7 Sounds-Klangbibliothek*): Intel Core 2 Duo oder besser, mind. 4 GB physischer RAM, 40 GB Festplattenspeicher (7200 U/min oder schnelleres Laufwerk empfohlen; vorzugsweise SSD).

* Sie können auch dann Sibelius 7 Sounds verwenden, wenn Ihr Computer die empfohlenen Anforderungen nicht erfüllt – Sie können jedoch möglicherweise nicht so viele Sounds gleichzeitig verwenden und die Sounds brauchen lange zum Laden.

PC Mindestanforderungen für PhotoScore Ultimate: Windows 2000/XP/Vista/7, Intel Pentium III (oder entsprechender Prozessor) oder schneller, 512 MB RAM, mind. 40 MB Festplattenspeicher, Scanner.

MAC Mindestanforderungen für PhotoScore Ultimate: Mac OS X 10.4.11 oder höher, Intel-Prozessor, 512 MB RAM, mind. 40 MB Festplattenspeicher, Scanner mit Mac OS X TWAIN-Treibersoftware.

PC Mindestanforderungen für AudioScore Ultimate: Windows XP/Vista/7, Intel Pentium IV (oder entsprechender Prozessor) oder schneller (Dual- oder Quad-Core 2,66 GHz oder schneller empfohlen), DirectX 8.1, mind. 200 MB Festplattenspeicher, Mikrofon (optional).

©2013 M3C Systemtechnik GmbH [201306111423] Alle Rechte vorbehalten. Beschriebene Spezifikationen können jederzeit und ohne vorherige Ankündigung geändert werden. M3C haftet in keinem Fall für Vollständigkeit und Richtigkeit in Form und Inhalt dieser Spezifikation.

MAC Mindestanforderungen für AudioScore Ultimate: Mac OS X 10.5.8 oder höher, Intel-Prozessor (Dual- oder Quad-Core 2,66 GHz oder schneller empfohlen), mind. 200 MB Festplattenspeicher, Mikrofon (optional).

Microsoft Windows XP, Microsoft Windows VISTA, Microsoft Windows 7, MAC OSX

Details

Neuerungen

Neu in Sibelius 7

Eine neue aufgabenorientierte Benutzeroberfläche

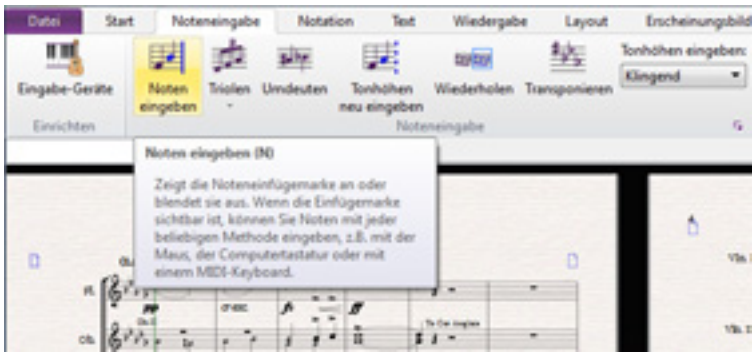

Die nagelneue Sibelius Benutzeroberfläche bietet eine aufgabenorientierte Multifunktionsleiste, die Sie durch den typischen Verlauf einer Partitur-Herstellung von Anfang bis Ende begleitet. Jeder Befehl bzw. Funktion hat ein Icon und eine Beschriftung sowie eine Kontexthilfe, sofern Sie Unterstützung benötigen.

Professionelle Sound-Bibliothek

Sie verfeinern jedes Detail Ihrer Partitur - denn Sie wollen jede Nuance bei der Wiedergabe hören. Sibelius

©2013 M3C Systemtechnik GmbH [201306111423] Alle Rechte vorbehalten. Beschriebene Spezifikationen können jederzeit und ohne vorherige Ankündigung geändert werden. M3C haftet in keinem Fall für Vollständigkeit und Richtigkeit in Form und Inhalt dieser Spezifikation.

7 enthält über 38 Gigabyte professionellen Materials, ein speziell dafür aufgenommenes Sinfonieorchester, Rock- und Pop Instrumente und vieles mehr.

Native 64-Bit Unterstützung

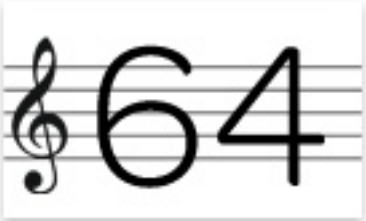

Sibelius 7 ist die weltweit erste 64-Bit Notationssoftware. Sie erschließen sich damit die volle Rechenleistung Ihres 64-Bit Computers und arbeiten somit schneller und mit mehr virtuellen Instrumenten und Effekten als je zuvor.

Optimiert für Single-Monitor Verwendung - nur bei Sibelius

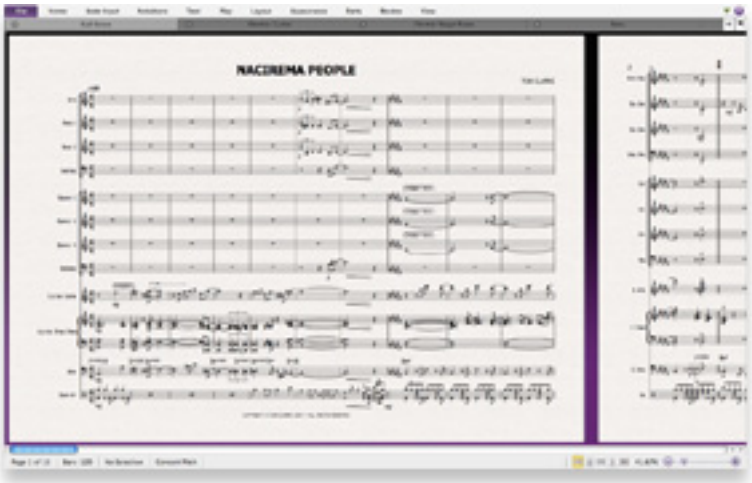

Immer mehr Anwender verwenden Laptops und andere kompakte Bildschirmsysteme. Deshalb wurde die Sibelius 7 Benutzeroberfläche so gestaltet, dass Sie sich jederzeit auf Ihre Musik konzentrieren können und weniger oft benötigte Informationen leichter verborgen bleiben.

Wechseln von Finale® auf Sibelius

Es gab noch nie so viele Gründe, von Finale® zu Sibelius zu wechseln. Sibelius besitzt jetzt auch jene Steptime-Noteneingabe die weitestgehend der Speedy-Entry Methode bei Finale entspricht, bis hin zu den meisten Tastaturkürzeln. Wenn Sie also gewohnt sind, Noten in Finale einzugeben, dann können Sie das auch in Sibelius. Und weil Arbeitsabläufe heutzutage in unterschiedlichste Richtungen und Software einfließen, besitzt Sibelius 7 neben der Möglichkeit, MusicXML-Dateien zu importieren jetzt auch umfangreiche MusicXML Export-Fähigkeiten. Datenaustausch können Sie so mit hunderten anderer Apps betreiben, einschließlich Finale.

©2013 M3C Systemtechnik GmbH [201306111423] Alle Rechte vorbehalten. Beschriebene Spezifikationen können jederzeit und ohne vorherige Ankündigung geändert werden. M3C haftet in keinem Fall für Vollständigkeit und Richtigkeit in Form und Inhalt dieser Spezifikation.

Text und typografische Verbesserungen

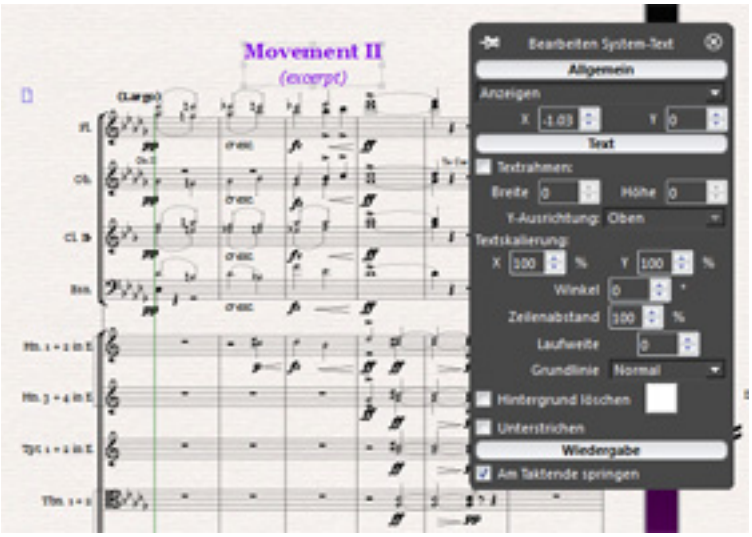

Profitieren Sie von neuesten OpenType Fonts, sogar mit so fortschrittlichen Features wie Ligaturen und verwenden Sie diese in neuen Textrahmen mit erstaunlich umfassender Desktop-Publishing (DTP)-Funktionalität. Es besteht kaum mehr ein Grund, Projekte in dezidierten DTP-Programmen weiter zu verarbeiten, neuzeitliche Notation ebenso wie liebevoll gestaltete Partituren oder wissenschaftliche Arbeiten können jetzt auch innerhalb Sibelius 7 fertiggestellt werden.

Grafik-Import und Export

Sibelius macht es leicht, Grafiken in allen wichtigen Formaten einzubinden, sie zu verwalten und damit auch komplexe Layouts zur Veröffentlichung zu erstellen. Beispielsweise reichlich illustriertes Lehrmaterial und Arbeitsbücher. Sie können das komplette Dokument in Druckerei-Qualität direkt als PDF exportieren, sowie auch einzelne Seiten oder nur Abschnitte im EPS, PNG und SVG-Format speichern.

©2013 M3C Systemtechnik GmbH [201306111423] Alle Rechte vorbehalten. Beschriebene Spezifikationen können jederzeit und ohne vorherige Ankündigung geändert werden. M3C haftet in keinem Fall für Vollständigkeit und Richtigkeit in Form und Inhalt dieser Spezifikation.

Bilder

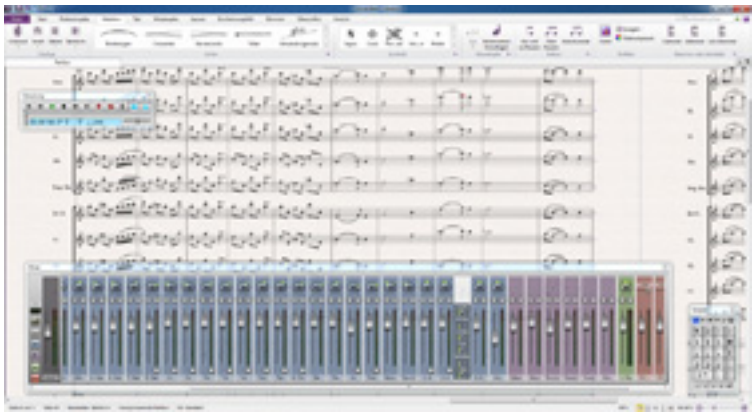

Sibelius 7 - aufgabenorientierte Benutzeroberfläche mit neuer Werkzeugleiste im "Ribbon"-Stil

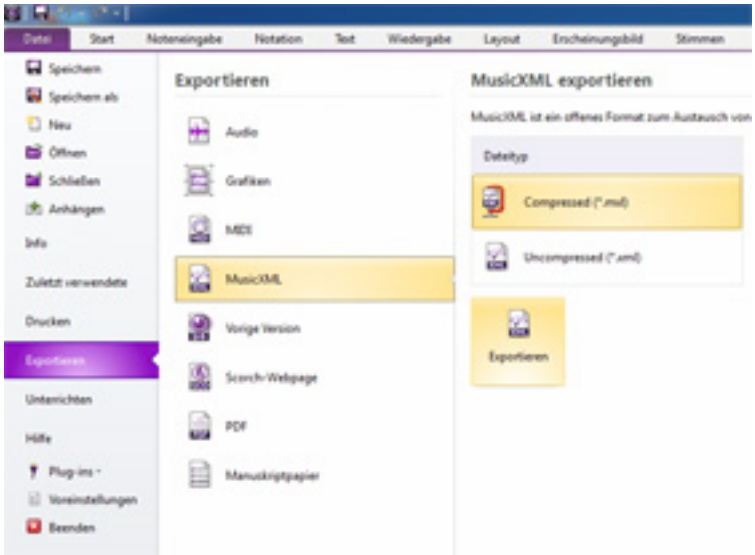

Datenaustausch mit anderen Programmen über MusicXML Export und Import

MusicXML ist ein offenes Format zum Austausch von Musiknotation zwischen verschiedenen Programmen. Sibelius 7 unterstützt sowohl den Import als auch den Export als MusicXML.

©2013 M3C Systemtechnik GmbH [201306111423] Alle Rechte vorbehalten. Beschriebene Spezifikationen können jederzeit und ohne vorherige Ankündigung geändert werden. M3C haftet in keinem Fall für Vollständigkeit und Richtigkeit in Form und Inhalt dieser Spezifikation.

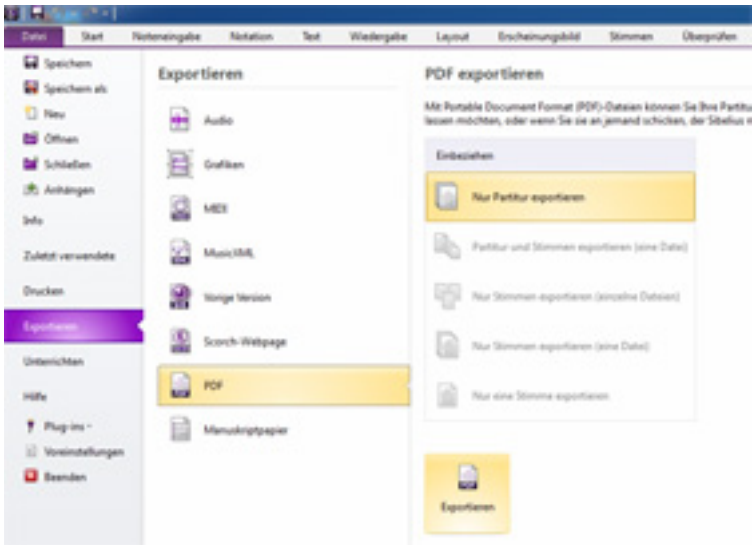

Direkter Export von Partitur und Einzelstimmen als PDF-Dateien

Mit dem Portable Document Format (PDF) können Sie Ihre Partituren elektronisch veröffentlichen, unter Beibehaltung des ursprünglichen Erscheinungsbildes, zum Anzeigen und Drucken auf allen Systemen.

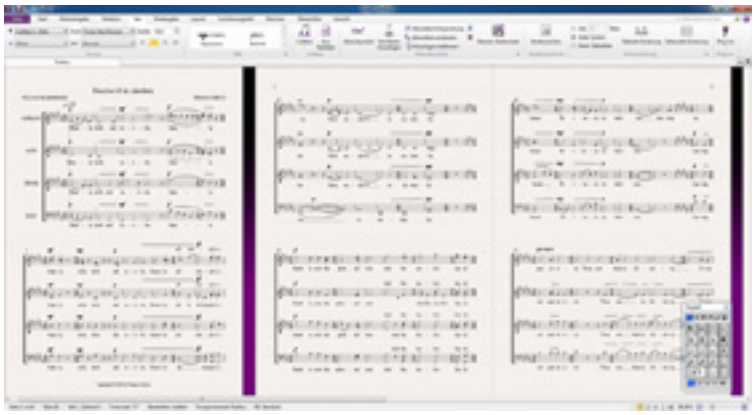

Neue Text- und Typografie-Möglichkeiten

Sibelius 7 bietet erheblich erweiterte grafische und typografische Möglichkeiten, wie zum Beispiel die Unterstützung für die neuesten OpenType Fonts.

Hören

Professionelle Sound-Bibliothek

Sibelius 7 Sounds ist keine weitere "mitgelieferte" Sample-Bibliothek. Mit dieser ausgesuchten Zusammenstellung erhalten Sie eine von führenden Experten exklusiv für Sibelius 7 erstellte Sound-Kollektion mit mehr als 38 GB Soundmaterial in herausragender Qualität. Enthalten sind alle Instrumentenfamilien - angefangen von einem kompletten Sinfonieorchester über Rock- und Pop-Sounds von Avids Team für virtuelle Instrumente bis zu speziellen Instrumenten wie Handglocken oder einer 27-Register-Kirchenorgel von Hauptwerk.

©2013 M3C Systemtechnik GmbH [201306111423] Alle Rechte vorbehalten. Beschriebene Spezifikationen können jederzeit und ohne vorherige Ankündigung geändert werden. M3C haftet in keinem Fall für Vollständigkeit und Richtigkeit in Form und Inhalt dieser Spezifikation.

Video

Demo

Sibelius 7 Demoversion

Mit der Sibelius 7-Demoversion (Deutsch) können Sie fast alle der fantastischen Funktionen von Sibelius 7 ausprobieren. Diese Demoversion ohne Speicherfunktion enthält Beispielpartituren und ein Demo-Handbuch, das die wichtigsten Programmfunktionen zusammenfasst.

Wenn Sie schon eine Vollversion von Sibelius auf Ihrem Computer installiert haben, können Sie die Sibelius 7-Demoversion problemlos installieren, ohne dass Ihr registriertes Exemplar von Sibelius davon betroffen wäre.

Windows

Sibelius 7 Demoversion für Windows

Installations-Anweisungen
Wenn der Download beginnt, werden Sie gefragt, ob Sie die Datei auf der Festplatte speichern möchten oder nicht: wählen Sie **Auf dem Desktop speichern**.Sobald das Herunterladen fertig ist, doppelklicken Sie auf Ihrem Schreibtisch auf die Datei **Sibelius702b8.exe**; folgen Sie dann den Anweisungen auf dem Bildschirm.Wenn das Installationsprogramm fertig ist, wählen Sie **Start > Programme > Sibelius Software > Sibelius 7 Demo**, um die Demo zu starten. (Die Datei **Sibelius702b8.exe** auf Ihrem Schreibtisch können Sie löschen, wenn Sie möchten.)Klicken Sie in der Werkzeugleiste auf **?**, um das integrierte Demo-Handbuch zu lesen.

Mac

Sibelius 7 Demoversion für Macintosh

Installations-Anweisungen
Sobald das Herunterladen fertig ist, erscheint auf Ihrem Schreibtisch ein Disk Image namens **Sibelius702b8.dmg**, das sich aktiviert und ein Fenster mit dem Namen **Sibelius 7 Demo** öffnet. (Falls sich dieses Fenster nicht automatisch öffnet. Doppelklicken Sie auf **Sibelius702b8.dmg** auf Ihrem Schreibtisch.)Um die Demo zu installieren, doppelkicken Sie einfach auf das **Sibelius-7-Demo**-Symbol und folgen den Bildschirmanweisungen. Um die Demo zu starten, doppelklicken Sie auf das **Sibelius-7-Demo**-Symbol in Ihrem **Programme**-Ordner.Klicken Sie in der Werkzeugleiste auf **?**, um das integrierte Demo-Handbuch zu lesen.Sie können dann sowohl das aktivierte **Sibelius-7-Demo**-Volume als auch die Datei **Sibelius702b8.dmg** in den Papierkorb ziehen.

Mac OS X 10.4 Tiger Anwender
Nach der Installation der Sibelius 7 Demo kann es u.U. passieren, dass Notenköpfe, Notenschlüssel und andere musikalische Symbole nicht korrekt dargestellt werden. Um dieses Problem zu lösen, gehen Sie bitte wie im Support Beitrag A617 beschrieben vor.

©2013 M3C Systemtechnik GmbH [201306111423] Alle Rechte vorbehalten. Beschriebene Spezifikationen können jederzeit und ohne vorherige Ankündigung geändert werden. M3C haftet in keinem Fall für Vollständigkeit und Richtigkeit in Form und Inhalt dieser Spezifikation.